



騎行暢遊 伊勢志摩國立公園

伊勢志摩國立公園以志摩半島為中心，是日本少數靠海的國立公園。海濱自行車道海風輕拂，令人心曠神怡；英虞灣複雜獨特的谷灣海岸絕景以及無數的自然美景更是引人入勝。來訪者一定能遇見只屬於此處的感動。
近鐵鵜方 (UGATA) 站為志摩市觀光據點之一，提供電動自行車以及自行車品牌「Bianchi」公路越野車的租借服務。若想親身感受伊勢志摩的自然風光，騎乘自行車遊覽會是最佳選擇。

一般社團法人志摩 SPORTS COMMISSION
■費用 / 電動自行車 1,500 日圓起，公路越野車 3,000 日圓起
■營業時間 / 9:00 ~ 17:00 ■公休日 / 不定期



電動輔助自行車 共享服務 「HELLO CYCLING」

近畿日本鐵道 (Kintetsu Railway) 以合作夥伴身分，在伊勢志摩地區推動共享單車服務「HELLO CYCLING」。希望透過靈活運用高自由度的共享單車，讓訪客重新發掘過往未曾留意的魅力，並在伊勢志摩找到「只屬於自己的最愛」。

設置據點 ※提供單程租借服務
■主要車站 (伊勢市站、宇治山田站、JR 二見浦站、鳥羽站、鵜方站、賢島站等)
■主要觀光設施 (伊勢神宮內宮周邊停車場、橫山展望台、住宿設施等)
■答志島內 (和具港、桃取港等)
■費用: 30 分鐘 130 日圓起 ~
■洽詢單位
近畿日本鐵道株式會社 (Kintetsu Railway Co., Ltd.)
觀光開發・地域共創部 (TEL: +81-6-6775-3643)

掃描 QR Code，查看推薦路線。



適合伊勢志摩觀光的便利租車服務

近鐵租車備有多款適合暢遊伊勢志摩地區的租賃車種。所有門市皆設於車站前。凡事先完成預約，可選擇於其他門市歸還車輛 (部分情況可能需另行支付跨店還車費用)。
※ 詳細資訊請另行洽詢。

■租車品牌: ORIX Rent-A-Car (ORIX 租車)
伊勢志摩地區門市
■近鐵松阪站前店 (9:00 ~ 17:30) TEL +81-598-52-0577
■伊勢市站前店 (8:00 ~ 18:00) TEL +81-596-20-5543
■伊勢・近鐵宇治山田站前店 (8:00 ~ 18:00) TEL +81-596-28-0295
■近鐵鳥羽站前店 (9:00 ~ 18:00) TEL +81-599-25-3929
■志摩・近鐵鵜方站前店 (9:00 ~ 18:00) TEL +81-599-43-1098

從賢島站即可利用的汽車共享服務

近畿日本鐵道與 ORIX 自動車株式會社攜手合作，於賢島站進行 ORIX 汽車共享服務的實證實驗。旅客可先搭乘近鐵特急電車，舒適地避開都市圈的交通壅塞，抵達當地後，再透過汽車共享服務，展開更具彈性的觀光行程，體驗嶄新的旅遊風格。

■洽詢單位: 近畿日本鐵道株式會社 (Kintetsu Railway Co., Ltd.)
創造本部 觀光開發・地域共創部 (電話: +81-6-6775-3643)

掃描 QR Code 查看汽車共享服務的詳細資訊及使用方式



※實證實驗期間: 預計至 2027 年 3 月底

KINTETSU LEISURE CREATE CO.,LTD

<https://k-leisurecreate.co.jp>

〒516-0037 三重縣伊勢市岩洲 2-1-43
TEL.+81-596-28-2811 FAX. +81-596-28-2813

請由此下載數位版



※以上為 2026 年 2 月的最新資訊。內容可能有所變動，請在蒞臨前再次確認。



伊勢 ISESHIMA 志摩



繁体字版

前往讓身心靈滿足的伊勢志摩

伊勢志摩被視為日本人的心靈故鄉，以伊勢神宮為代表，自古延續至今的海女文化享譽全國，同時擁有由谷灣交錯而成的英虞灣等絕美景致，無論歷史、文化或自然資源都極為豐富。若稍微延伸旅程，往北可到充滿魅力的長島、鈴鹿地區，暢遊各式主題樂園；往南則可探索世界遺產高野山與熊野三山的壯麗景致。在這片跨越時代、始終令人嚮往的觀光勝地—伊勢志摩，您可以依照喜好選擇多元的旅遊方式，盡情享受屬於自己的旅程。

多彩的休閒設施讓您在感受廣闊大自然的同時亦能盡情遊玩樂

多樣化的住宿設施讓您在根據不同目的、喜好及各種場合做出選擇

富足豐裕的海洋資源及當地菜餚是伊勢志摩的獨家美味

可搭乘鐵路、高速公路或渡輪海陸交通都非常方便

[搭乘大眾運輸前往]

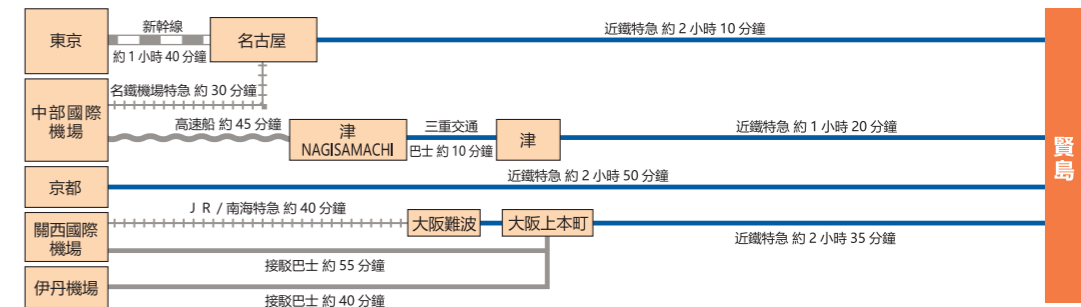

伊勢神宮 內宮 (手治橋)
人們心之所嚮的「此生必訪之地」日本人的心靈故鄉—伊勢神宮—



熊野古道伊勢路 馬越峠



那智瀑布 (熊野那智大社)
照片來源: 和歌山縣觀光聯盟 (公益社團法人)



熊野速玉大社

昔日從伊勢步行的道路，如今開車就能輕鬆抵達！前往世界遺產「紀伊山地靈場與參拜道」的熊野古道。
熊野古道 (新宮市) 熊野尾鷲道路・紀勢自動車道・伊勢自動車道 往伊勢方向 約 2 小時 20 分鐘



長島溫泉樂園



志摩西班牙村 PARQUE ESPAÑA



御在所纜車



志摩西班牙村酒店



海鮮料理示意圖

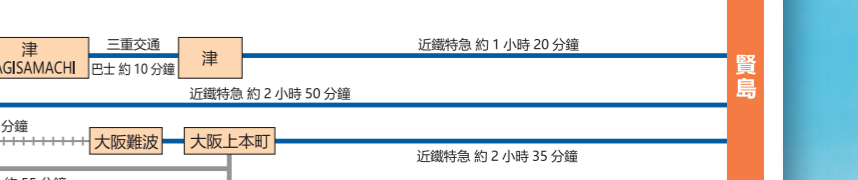

賢島養生苑



巡遊鳥羽灣和海豚島

搭乘獨具特色的遊覽船，
發現鳥羽灣之美

觀光船從鳥羽渡輪碼頭出發，航程約 50 分鐘。搭乘這艘獨具特色的遊覽船，訪客可飽覽鳥羽灣的寧靜美景，並遠眺知名的三島風光。第一站停靠海豚島，島上提供體驗活動，讓訪客深入了解海豚、海獅等海洋生物的生態環境。



玩球和套圈的海獅十分可愛迷人



也可以觸摸水獺彈性十足的手掌



「龍宮城」(Ryugujo) 船身各處融入了以浦島太郎為首的龍宮傳說元素，隨處可見其細緻裝飾。



Point

寓教於樂的生物 生態學習體驗

生態學習活動每日舉行。參加飼養體驗的遊客可以餵食海豚或檢查海豚的身體狀況(需額外收費，每場次名額有限)，此外還能免費體驗與海豚互動、學習如何向牠們打招呼。



從展望台眺望的風景

搭乘吊椅纜車約 2 分鐘就能抵達山頂的展望台。從這裡能環視整個鳥羽灣，船舶在蔚藍的海洋上留下了白色蹤跡，景緻美不勝收。除了附近的三島以及四座有人居住的離島之外，再往遠處眺望也能發現愛知縣的知多、渥美半島。



美食餐廳 「Flipper's Kitchen」

進入海豚島後，左手邊即是島內的休憩餐飲空間。提供炸豬排咖哩、蛋包飯等輕食料理，亦備有各式酒類飲品可供選擇。



- 乘船費 / 成人(國中生以上) 2,400 日圓 兒童(4 歲~小學生) 1,300 日圓
- 團體優惠 / 15~99 人: 九折、100~299 人: 八折、300 人以上: 七折
- 航行時間 / 約 50 分鐘
- 花漾美人魚 ■ 容納人數: 360 名(座位數: 1 樓 95 席 / 2 樓 85 席) ■ 設備: 冷暖氣、Wi-Fi、咖啡區、洗手間
- 龍宮城 ■ 容納人數: 360 名(座位數: 1 樓 70 席 / 2 樓 63 席) ■ 設備: 冷暖氣、Wi-Fi、咖啡區、洗手間
- < 航行路線 >
- 真珠島・水族館前 ~ (約 10 分鐘) ~ 鳥羽渡輪碼頭 ~ (約 15 分鐘) ~ 海豚島(靠岸點) ~ (約 25 分鐘) ~ 真珠島・水族館前 ~ (約 10 分鐘) ~ 鳥羽渡輪碼頭
- 出發時間 / 9:30 ~ 15:30 *繁忙期間可能視情況加開班次，恕不另行通知。
- 停航期間 / 每年 1 月下旬 ~ 2 月上旬
- 交通資訊 / 從近鐵・JR 鳥羽站徒步約 9 分鐘
- 停車場 / 佐田濱停車場(付費)



鳥羽水族館

全日本唯一能與儒艮
相遇的水族館

飼養種類數全日本之最！這裡是日本國內規模最大的水族館，館內擁有約 1,200 種生物，包括獨一無二的儒艮以及活潑可愛、深受遊客喜愛的海獺，絕對不容錯過。



照片來源：鳥羽水族館

- 入場費 / 成人 2,800 日圓，國小、國中生 1,600 日圓，幼兒(3 歲以上) 800 日圓
- 團體優惠 / 25 人以上 成人 2,600 日圓，國中小學生 1,500 日圓，幼兒(3 歲以上) 700 日圓
- 休館日 / 全年無休
- 營業時間 / 9:30~17:00 (依時期有所變動，詳情請至官網確認。)
- 交通資訊 / 電車...近鐵・JR 鳥羽站徒步約 10 分鐘 自駕車...從伊勢自動車道伊勢 I.C. 約 15 分鐘
- 停車費 / 1 天 1,000 日圓 *巴士亦為同樣價格



御木本真珠島

和御木本幸吉淵源深厚的珍珠主題樂園

御木本幸吉在真珠島上首次成功養殖珍珠，締造全球創舉。這座島現今已變身為珍珠主題樂園。島上有御木本幸吉紀念館、珍珠博物館、餐廳和商店等設施，遊客也能在此觀賞穿著白色工作服(磯著)的海女，親自下海捕撈海中生物。



- 入場費 / 成人 1,650 日圓、兒童(國小、國中生) 820 日圓
- 休館日 / 12 月第 2 個星期二起休 3 天
- 團體優惠 / 20 人以上 成人 1,320 日圓，兒童 660 日圓
- 營業時間 / 9:00~17:00 (依季節有所不同)
- 交通資訊 / 從近鐵・JR 鳥羽站徒步約 5 分鐘
- 停車場 / 御木本停車場、專用停車場、岩崎停車場
- 停車費 / 2 小時 600 日圓(超過 2 小時後每小時 200 日圓)



夫妻岩・二見興玉神社

以注連繩連結的岩石是
夫妻感情圓滿的象徵

夫婦岩位於伊勢神宮進行淨化儀式之地——二見浦，祭祀著猿田彥大神。這一大一小的夫婦岩被視為海上的靈石，也是遙拜日出的鳥居。兩岩以注連繩相連，因此成為夫妻感情圓滿、締結良緣的象徵。



二見夫婦岩大注連繩更換祭典儀式 ©伊勢志摩觀光會議機構

- 交通資訊 / 從近鐵・JR 伊勢市站・近鐵宇治山田站搭乘前往鳥羽巴士中心方向的巴士，或伊勢二見鳥羽周遊巴士 CAN BUS 至「夫婦岩東口」下車徒步約 5 分鐘



伊勢志摩空中道路

在朝熊山頂盡情享受壯麗景致、足湯和美食

從伊勢出發，橫越朝熊(標高 555m)，延伸至鳥羽的觀光車道，全長約 16km。在山頂廣場設有餐飲店、商店，以及展望台，遊客可以在此眺望伊勢灣的美麗景色，亦能享受泡腳溫泉。此外，還有充滿懷舊氛圍的紅色郵筒等景點，增添不少趣味。



- 營業時間 / 7:00~19:00 *依時期有所不同。
- 公休日 / 全年無休
- 通行費 / 機車(125 cc 以下無法通行) 900 日圓，輕型・普通自駕車 1,270 日圓，小型巴士 3,210 日圓，大型巴士 5,100 日圓
- 交通資訊 / 電車...從近鐵五十鈴川站、近鐵・JR 鳥羽站搭乘計程車至山頂展望台約 20 分鐘 自駕車...從伊勢自動車道伊勢 I.C. 往內宮方向約 5 分鐘
- 停車場 / 100 台(免費)



海島遊民俱樂部 DMC

舉辦多項能深入體驗在
地自然與人文魅力的特色行程

無論是感受鳥羽壯麗自然的「無人島獨木舟之旅」、夏季限定的「浮潛體驗」，或是與當地居民交流的美食巡禮與工藝手作體驗，皆由專業導覽人員帶領，呈現多元豐富的特色行程。



- 費用 / 依體驗內容而異
- 營業時間 / 9:00 ~ 17:00
- 公休日 / 8 月 13 日 ~ 15 日、12 月 30 日 ~ 1 月 3 日
- 交通 / 近鐵・JR 鳥羽站下車步行約 5 分鐘
- 停車場 / 有(免費，需預約)



伊勢海洋樂園 & 伊勢夫婦岩夫婦橫丁 在「零距離水族館」體驗與 海洋生物交流互動

這是一座以「交流互動」為主題的水族館。透過館內的無柵欄設計，能近距離觀察海獅與海豹，還能和水獺握手。鄰近設施「伊勢夫婦岩夫婦橫丁」則匯集伊勢在地美食與伴手禮，讓遊客享受美食與購物樂趣。



- 入館費 / 成人 2,400 日圓起；敬老票(65 歲以上) 2,300 日圓起；國小、國中生 1,200 日圓；幼兒(4 歲以上) 600 日圓
- 休館日 / 全年無休 *可能因維修而暫停營業
- 營業時間 / 依日期而異
- 交通資訊 / 於近鐵・JR 伊勢市站、近鐵宇治山田站搭乘前往鳥羽巴士中心的巴士，或搭乘伊勢二見鳥羽周遊巴士 CAN BUS 至「夫婦岩東口」下車即達
- 停車費 / 2 小時 800 日圓、3 小時 300 日圓(之後每 1 小時加收 200 日圓) *費用依假期及季節而異



體驗英虞灣的雄偉景致

橫山展望台

英虞灣的谷灣海岸及綠色島嶼盡收眼底

從橫山的展望台向南俯瞰，能觀賞到日本屈指可數的英虞灣灣式海岸。展望台共有5處，無論從哪個展望台，都能眺望由自然優美的海岸線和綠意盎然的島嶼交織而成的寧靜海景。在主要的展望台——橫山天空咖啡露臺，還能同時享受美味飲品。在欣賞美景後，還能前往橫山遊客中心，選購使用珍珠製成的伴手禮。



※橫山園地內全面禁菸。

- 交通資訊 / 電車...從近鐵鶴方站徒步約40分鐘，搭乘計程車約10分鐘
自駕車...從第二伊勢道路鳥羽南·白木 I.C. 約26分鐘
- 停車場 / 山上停車場(P2)28台、創造之森橫山停車場(P1)包含3台巴士共87台、奧之野停車場(P3)20台。(均免費)※大型及中型巴士、兩輪車(包含自行車)無法進入山上停車場(P2)。請利用創造之森停車場。

志摩地中海村

藍天映襯出白色建築的耀眼光彩，充滿異國風情的度假勝地。

這是一座重現地中海沿岸城鎮風貌的體驗型度假飯店。您可以在充滿異國情調的街道上悠閒漫步，也能選擇當日往返，輕鬆享受西班牙新巴斯克料理的獨特魅力。



- 交通一日門票費用 / 成人(國中生以上)700日圓、小學生300日圓
- 體驗費用 / 依各體驗內容而異
- 營業時間 / 10:00 ~ 17:00(最終受理時間16:30)
- 公休日 / 全年無休 ※可能因設施維修而暫停營業
- 交通資訊 / 電車...於近鐵鶴方站搭乘計程車或接駁巴士約15分鐘
自駕車...從伊勢自動車道伊勢西 I.C. 前往約50分鐘
- 停車場 / 有(免費)

桐垣展望台

晚霞輝映英虞灣的名勝景點

從登茂山公園內朝西的展望台，可以正面欣賞夕陽沉入英虞灣的壯麗景致。海面緩緩染上橙色霞光，翠綠的島嶼也逐漸化為幽暗的剪影，夢幻般的景色令人難以言喻。



- 交通資訊 / 電車...從近鐵鶴方站搭乘計程車約20分鐘
自駕車...從伊勢第二伊勢道路鳥羽南·白木 I.C. 約35分鐘
- 停車場 / 有(免費)

伊勢志摩觀光

能和真正的海女下海潛水，體驗珍貴的限定活動

伊勢志摩觀光推出獨一無二的體驗方案，帶您深入感受唯有在伊勢志摩才能體驗的文化與風俗。以大海為舞台，旅客可以盡情享受各式精彩活動，還能參加豐富多元的郵輪行程。



DMC

- 驗費用 / 依各方案而異
- 營業時間 / 9:30 ~ 17:00
- 公休日 / 不定期公休
- 交通資訊 / 從近鐵鶴方站步行約1分鐘(Entrada 賢島)
- 停車場 / 有(免費)



珍珠摘取體驗

珍珠美樹



參加體驗的遊客首先前往漂浮在英虞灣上的珍珠養殖筏，從阿古屋貝中取出珍珠，接著親手將珍珠製作成吊飾或項鍊。此外還能學習珍珠養殖的生產過程。

- 費用 / 珍珠摘取及吊飾手作體驗 每人5,000日圓起(含材料費)
取出珍珠每顆3,000日圓，材料費2,000日圓起(恕不提供僅取出珍珠的體驗)
- 營業時間 / 10:00 ~ 15:00(須預約) ※體驗時間約60 ~ 90分鐘(依參加人數多寡調整)1次約20人
- 公休日 / 星期三、星期四(團體報名請另行洽詢)
- 交通資訊 / 電車...從近鐵鶴方站搭乘巴士至「御座港」下車徒步約10分鐘
自駕車...從伊勢自動車道伊勢西 I.C. 經由伊勢道路約65分鐘
- 停車場 / 有(免費)

珍珠工坊 珍珠村



在英虞灣打撈裝有阿古屋貝的網子後，您可以從中挑選喜歡的貝殼，取出珍珠，再將其拋光後帶回珍藏。此外，也能使用這類珍珠體驗手作飾品的樂趣。

- 費用 / 珍珠摘取體驗 阿古屋貝1個2,200日圓起；
珍珠飾品手作體驗 珍珠1顆400日圓 + 材料費1,000日圓起
- 營業時間 / 9:30 ~ 17:00(需預約)※體驗約30 ~ 60分鐘
- 公休日 / 不定期公休(請參考官方網站)
- 交通資訊 / 電車...於近鐵鶴方站搭乘巴士至「越賀」下車(提供巴士站接駁服務)
自駕車...從第二伊勢道路白木 I.C. 前往約45分鐘
- 停車場 / 有(免費)

鯉魚煙燻小屋參觀體驗



鯉魚天白「鯉魚煙燻小屋」

小屋位於大王崎以西，俯瞰廣闊的太平洋。這裡堅守古法，使用備長炭的原木柴——姥目樫(UBAMEKASHI)燻製柴魚片。參觀體驗中，也能品嚐到美味的「柴魚飯」。

- 預約 / 完全預約制(須於參觀日5天前完成預約)
- 參觀名額 / 最少5人 ~ 最大40人(輪流或分批參觀)
※若人數超過20人，建議分批參觀(※關於其他參加人數，需另行洽談)
- 參觀時間 / 1小時 ※依時期有所不同。
10月 ~ 5月 ①11:00 ~ ②13:00 ~
6月 ~ 9月 ①10:00 ~ (僅此一場)
- 體驗費 / 成人(16歲以上)3,500日圓、孩童(15歲以下)2,500日圓
※建議10歲以上孩童參加
- 營業時間 / 9:30 ~ 17:00(需預約)※體驗約30 ~ 60分鐘
- 公休日 / 每星期三、星期日、8月12日 ~ 8月16日、
12月1日 ~ 1月10日
- 交通資訊 / 電車...從近鐵鶴方站搭乘巴士至「大王崎燈塔」下車徒步約10分鐘
自駕車...從第二伊勢道路白木 I.C. 前往約45分鐘
- 停車場 / 5台(免費)※大型、中型巴士請利用大王崎觀光停車場(付費)



賢島西班牙遊船

漫遊觀賞英虞灣的珍珠筏奇景

乘坐帆船型觀光船「希望號(Esperanza)」，在孕育著珍珠和牡蠣的英虞灣上優雅巡航。登上開放甲板，在感受涼爽海風吹拂的同時，還可以近距離欣賞美麗的海灣和珍珠養殖筏。



特別室「伊莎貝拉(Isabella)」



時刻表

| 賢島出發 | 9:30 | 10:30 | 11:30 | 13:30 | 14:30 | 15:30 |
|------|------|-------|-------|-------|-------|-------|
|------|------|-------|-------|-------|-------|-------|

※可能因氣候或其他因素而變更或停駛。
※希望號每年1月至2月左右會因定期檢查而停駛約兩週。
停駛期間，將由替代船隻(小型船)運行。

Point

1 仿造西班牙大航海時代的卡拉克船設計

「Esperanza」在西班牙文中有「希望」之意。船內亦設有貴賓室。



2 欣賞美麗的谷灣海岸，享受船上的寧靜時光。

近距離觀賞谷灣海岸和珍珠養殖筏的美景，是搭乘觀光船才能享有的獨特樂趣。

3 船上的咖啡區提供多樣化的餐飲選擇

咖啡區內除了販售各式飲品及酒類之外，亦備有輕食與點心可供選購。



包船方案的專屬服務



星空觀察巡航

在「星空解說員」的引導下，可以從船上觀賞滿天星空。

船上派對

根據不同需求，為您畫各式各樣的趣味派對。

- 乘船費 / 成人(國中生以上)1,900日圓 兒童(4歲~小學生)1,100日圓
- 團體優惠 / 15~99人：九折, 100~299人：八折, 300人以上：七折
- 乘船人數上限 / 250人(座位數：1樓82席、2樓64席)
- 運行時間 / 約50分鐘
- 設備 / 冷暖氣、Wi-Fi、咖啡區、洗手間
- 貴賓室「伊莎貝拉」(Special guest room "Isabella")
- 使用費 / 成人(國中生以上)500日圓 / 孩童(小學生以下)300日圓
- 容納人數 / 20名、包場費用：1間10,000日圓(最多20名)
- 預約申請 / 如欲包場使用需事先預約
申請-洽詢：賢島營業所 TEL: +81-599-43-1023

<航行路線>

- 賢島港出發 ~ 英虞灣遊覽(約50分鐘) ~ 抵達賢島港
- 運航時間 / 9:30 ~ 15:30
- 停航期間 / 因定期檢查，每年1月 ~ 2月會停駛2週左右。
停航期間將由小型觀光船代替運行。
- 交通資訊 / 從近鐵賢島站徒步約2分鐘
- 停車場 / 有，可停放包車巴士(免費)





志摩綠色冒險樂園

沉浸大自然，解放身心靈

綠色冒險樂園的前身為高爾夫球場，利用原本的雄偉大自然環境，將其改造為擁有豪華露營區及多種娛樂設施的複合度假區。園區內的遊樂設施豐富多元，從日本最長※的高空滑索、世界最大規模的體能挑戰塔，到採用紅外線系統的戶外生存遊戲等專業級體驗一應俱全。也提供無人機操控、草地滑草等適合小朋友參與的活動，不分世代都能樂在其中。

豪華露營 (Glamping) 是一座度假型豪華露營設施。入住後，不僅能欣賞被選為「夕陽百選」的志摩絕美夕陽與夜晚的滿天星空，還能在如地毯般遼闊的草地上盡情活動，享受悠閒而奢華的度假時光。

此外，每間「附設狗狗活動區房」皆設有約 1,000 平方公尺的專屬狗狗活動空間，包括豪華套房在內，提供 3 種能和愛犬安心同住的圓頂帳篷及繭型帳篷；「標準房」則有陶瓦風、草本植物風與摩登黑等 3 種不同風格的圓頂帳篷可供選擇，並配備帳篷式三溫暖，讓旅客在大自然中度過身心放鬆的療癒時光。3 種類型客房各具特色，可依不同旅遊情境自由挑選。夜晚時分，可在滿天星空下，盡情享用以嚴選食材打造的 BBQ 晚餐饗宴。

* 在日本的俯臥滑索式高空滑索中距離最長 (近鐵不動產於 2024 年 5 月調查)



- 費用 / 園區通行票 成人 3,300 日圓，兒童、年長者 2,200 日圓
※部分遊樂設施須另行購買冒險通行票。
- 交通資訊 / 電車... 從近鐵磯方站搭乘免費接駁巴士約 10 分鐘
自駕車... 從第二伊勢道路鳥羽南・白木 I.C. 約 20 分鐘
- 可停車數 / 378 台
- 停車費 / 普通汽車 1,000 日圓，機車 500 日圓，自行車免費，巴士 2,000 日圓

志摩自然學校

透過「自然學堂」在人與自然共存的志摩海域盡情玩樂

英虞灣以珍珠養殖聞名，當地居民的生活與海洋緊密相連。以登茂山公園為據點的志摩自然學校，面朝英虞灣，主要提供結合海洋體驗的自然課程，讓人們能夠接觸大自然。這裡的熱門活動包括獨木舟和水球等水上項目，還有手工藝製作體驗。

- 費用 / 依體驗內容有所不同。
- 營業時間 / 9:00~17:00
- 公休日 / 無固定休息日
- 交通資訊 / 電車... 從近鐵磯方站搭乘計程車約 30 分鐘
自駕車... 從伊勢自動車道伊勢西 I.C. 約 60 分鐘
- 停車場 / 約 100 台 (免費)



近鐵賢島鄉村俱樂部

球洞數 18 洞 標準桿 72 桿 距離 6,959 碼

美國女子職業高爾夫協會官方比賽
「美津濃經典賽 ~ 伊勢志摩 ~ (2006 ~ 2014)」
「TOTO 日本經典賽 ~ 伊勢志摩 ~ (2015)」
舉辦場地

利用雄偉自然景觀建造的著名高爾夫球場

這座歷史悠久的高爾夫球場自 1969 年開幕，由知名設計師上田治先生巧妙地運用了英虞灣的谷灣式海岸線和自然起伏，設計出這座擁有砲台果嶺和著名艾利森沙坑的冠軍賽級球場。俱樂部會所與周圍的自然環境和諧相融，營造沉穩寧靜的氛圍，在此您可以遠離日常喧囂，享受片刻休憩。所有球車皆配備冷氣及座椅加熱功能。

另提供「住宿套裝方案」，讓您悠閒享受高爾夫球樂趣與近鐵集團住宿設施。



- 交通資訊 / 電車... 從近鐵賢島站搭乘計程車約 5 分鐘
自駕車... 從伊勢自動車道伊勢西 I.C. 約 40 分鐘
- 停車場 / 155 台 (免費)



高爾夫球場周邊設有近鐵集團住宿設施，可輕鬆安排住宿結合打球的度假行程。

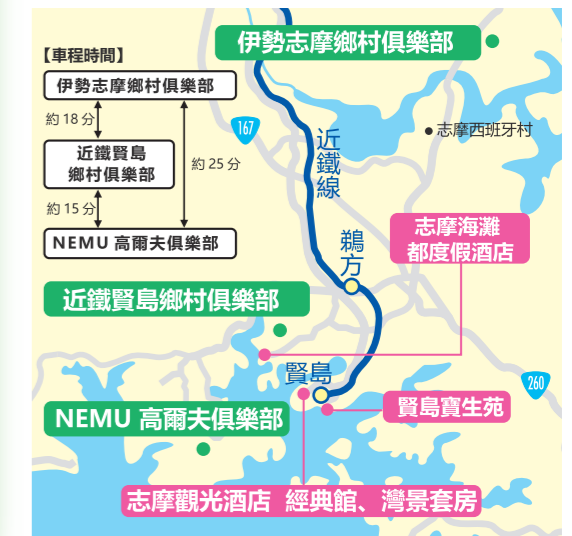

NEMU 高爾夫俱樂部

球洞數 18 洞 標準桿 72 桿 距離 6,768 碼

在伊勢志摩盡享海濱度假高爾夫體驗

「NEMU 高爾夫俱樂部」匯聚海濱球場的所有精華。除了巧妙運用蜿蜒的海岸線與壯麗景觀打造球道配置之外，亦設有 300 碼練習場，以及占地 7,000 平方公尺、日本最大規模的短桿練習區等，設施完善齊全。

- 交通資訊 / 電車... 從近鐵磯方站搭乘計程車約 15 分鐘或從近鐵賢島站搭乘免費接駁巴士約 20 分鐘 (須預約)
自駕車... 從伊勢自動車道玉城 I.C. 約 50 分鐘
- 停車場 / 80 台 (免費)



伊勢志摩鄉村俱樂部

球洞數 18 洞 標準桿 72 桿 距離 6,405 碼

運用自然森林打造連續不斷的高策略性球洞

這座球場巧妙結合了資源豐富的自然林與地形，設計出兼具柔和曲線美和卓越戰略性的球洞。伴隨的矢灣舒適的海風，您可以盡情享受高爾夫的樂趣。果嶺以本特草精心修整，形成絕妙的起伏，讓您能親身體驗高爾夫運動的深度與挑戰。

- 交通資訊 / 電車... 從近鐵磯方站搭乘計程車約 15 分鐘
自駕車... 從第二伊勢道路鳥羽南・白木 I.C. 約 25 分鐘
- 停車場 / 120 台 (免費)



志摩西班牙村

讓人用全身感受西班牙風情的主題樂園

園區重現了西班牙的經典建築和街景，處處都是拍照的絕佳景點。透過各種遊樂設施、西班牙藝人的精采表演、正宗的西班牙料理和精選商品，您可以全方位體驗這個充滿魅力的熱情國度。

遊樂設施

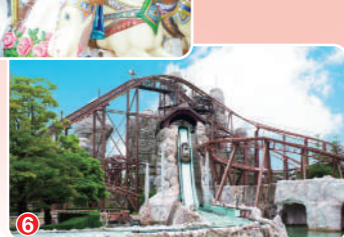

滿足大人小孩需求的多元遊樂設施

園區內設有充滿刺激的驚險遊樂設施，也有適合全家悠閒同樂的夢幻遊樂設施，還有博物館讓人親身體驗西班牙的歷史及文化。這裡約有 30 種五花八門的遊樂設施，無論大人小孩都會流連忘返，深深著迷。

- 1 比利牛斯山脈垂直式雲霄飛車 (PYRENEES)
- 2 蒙特塞拉特山雲霄飛車 (GRAN MONTSERRAT)
- 3 高第旋轉木馬 (GAUDÍ CARROUSEL)
- 4 室內雲霄飛車「鋼鐵藍色號」 (IRON BULL)
- 5 射擊遊戲阿爾卡薩爾戰役「前進」 (BATALLA DEL ALCAZAR "ADELANTE")
- 6 蒙特塞拉特山乘船遊 (SPLASH MONTSERRAT)
- 7 菲列斯島巡航 (FELIZ CRUISE)

娛樂表演

熱情的表演藝人和可愛吉祥物為遊客帶來歡樂

除了由真正的西班牙舞者帶來氣勢磅礴、熱情如火的佛朗明哥舞蹈表演之外，還有能與西班牙表演藝人一起狂歡的遊行和街頭歌舞劇，更有全體吉祥物參與演出的歡樂音樂劇等五花八門的節目陸續上演。



西班牙公園遊行「西班牙嘉年華」美好旅程

透過華麗的花車與充滿活力的舞蹈，帶您踏上色彩繽紛的「極致西班牙之旅」。旅程尾聲更有與賓客共舞的歡樂時光！



街頭歌舞劇



吉祥物音樂劇



佛朗明哥舞蹈秀



吉祥物見面會

黃金週假期、暑假開放夜間營業！

園區內除了夜間遊行，還有結合投影秀、壯觀煙火與動感音樂的夜間奇幻表演。



拍照勝地

充滿美麗異國風情的拍照景點

映照蔚藍天空的白牆、色彩繽紛的花卉、引人注目的藝術雕塑廣場，以及充滿異國情調的街景... 園區隨處可見引人駐足拍照的絕佳上鏡地點。



穿上佛朗明哥舞衣拍照留念，還能在園區內悠然漫步。



美食 & 購物

西班牙美食、各式商品及伊勢志摩特產應有盡有

園區內美食豐富多樣，從正宗西班牙海鮮飯，到能輕鬆享用的速食、適合邊走邊吃的吉拿棒，還有日本料理能滿足味蕾。商店內提供吉祥物的原創商品、西班牙特色點心和雜貨，以及伊勢志摩名產等商品琳瑯滿目，應有盡有。



- 園區通行證費用
成人：5,900 日圓、國高中生：4,700 日圓、兒童：4,100 日圓、年長者：4,700 日圓
※有團體優惠 (須事先申請)
- 交通資訊 / 電車... 從近鐵鶴方站搭乘乘達巴士約 13 分鐘
自駕車... 從第二伊勢道路鳥羽南・白木 I.C. 約 20 分鐘
- 可容納停車數 / 4,200 台
- 停車費用 / 普通車 1,300 日圓 / 單次 (2026 年 2 月最新資訊)





Hotel Shima Spain Mura 志摩西班牙村酒店



- 客房總數 / 252 間
- 最大容納人數 / 512 人
- 可停車數 / 170 台 (免費)
- 交通資訊 / 電車...從近鐵鷗島站搭乘公車約 13 分鐘
自駕車...從伊勢自動車道伊勢西 I.C. 約 40 分鐘
經由直通伊勢自動車道的
第二伊勢道路前往十分方便。

在充滿南西班牙風情的度假酒店延續美夢

「志摩西班牙村 (Shima Spain Village)」是一座結合主題樂園、飯店以及溫泉的複合式渡假村。在充滿南西班牙風情的度假酒店中，延續您在主題樂園的歡樂時光，體驗難忘的悠閒假期。

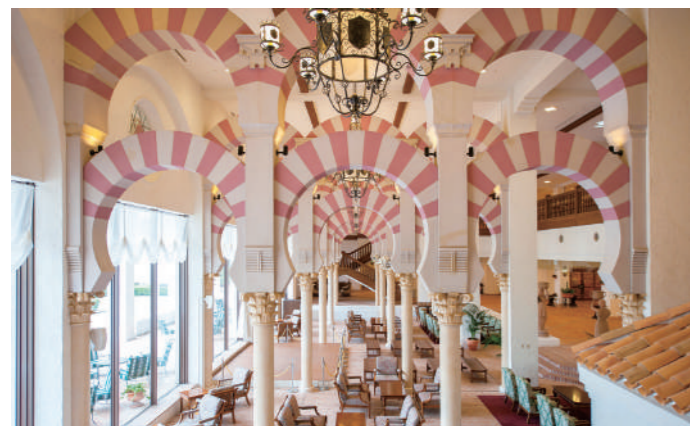

只需在館內漫步，便能感受度假村的獨特氛圍

大廳讓人聯想南西班牙安達盧西亞地區的教堂，庭院 (中庭) 呈現西班牙人的休憩聚會空間，客房大樓則以環繞庭院的三座小鎮為意象。只要一踏入館內，即可感受西班牙的度假氣氛。

在洋溢著西班牙氛圍的客房中舒展身心

飯店客房風格各具特色：房內擺設充滿西班牙風情的「標準房」；富有濃厚度假氛圍的「高級客房」；能和志摩西班牙村吉祥物近距離接觸的「吉祥物房」；以及適合多人入住的「團體客房」，為您的假期增添更多選擇。



標準房 (40.5 ㎡)

飯店內設備豐富完善，為住宿增添樂趣

夏季時限定開放花園泳池和室內泳池，另外還設有最多能容納 10 人同樂的卡拉 OK 包廂，讓您入住期間盡享優閒自由時光。



中庭



花園泳池



盡情品味道地西班牙料理和奢華的會席料理

飯店餐廳提供包含西班牙風前菜和海鮮飯的套餐菜單，展現廚師引以自豪的正宗西班牙料理。此外，您還可以選擇日式會席料理或融合日式與西式的自助餐，品嚐大量採用伊勢志摩豐富海洋食材的美味佳餚。



西式套餐料理 (示意圖)



日式會席料理 (示意圖)

設有各種規模大小的 5 個宴會廳

以 700 ㎡的「西班牙 (ESPAÑA)」大宴會廳為首，包括「安達盧西亞 (ANDALUCIA)」和「加的斯 (CADIZ)」在內，共有 5 個大小不同的宴會場所可供選擇。根據人數和用途，「西班牙 (ESPAÑA)」和「安達盧西亞 (ANDALUCIA)」均可靈活分隔為兩個區域使用。



西班牙 (ESPAÑA) (完整會場) 正式餐宴形式



安達盧西亞 (ANDALUCIA) 正式餐宴形式



加的斯 (CADIZ)

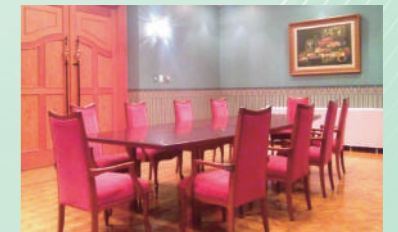

米哈斯 (MIJAS)

| 會場名稱 | 面積 (㎡) | 天花板高度 (m) | 可容納人數 (人) *部分會場無設定。 | | | | | | |
|----------------------------------|--------|-----------|---------------------|-----|-----|-------|-------|------|------|
| | | | 會議會場 | | | 聚會會場 | | | |
| | | | 劇院式 | 教室式 | 口字式 | 立食自助餐 | 坐席自助餐 | 正式餐宴 | 日式宴會 |
| 西班牙 ESPAÑA (完整場地) | 700 | 5.8 | 450 | 300 | — | 450 | 300 | 350 | — |
| 西班牙 ESPAÑA (面積分隔為 390 ㎡) | 390 | | 200 | 120 | — | — | 100 | 150 | — |
| 西班牙 ESPAÑA (面積分隔為 310 ㎡) | 310 | | 120 | 90 | — | — | 80 | 100 | — |
| 安達盧西亞 ANDALUCIA (面積可分為 88 ㎡ x 2) | 176 | 3.0 | 80 | 60 | — | — | 50 | 60 | — |
| 加的斯 CADIZ | 128 | | 70 | 50 | — | — | 50 | 50 | — |
| 馬拉加 MALAGA | 70 | | 40 | 20 | — | — | 20 | 20 | — |
| 米哈斯 MIJAS | 40 | | 專用餐桌 10 人座 | | | — | — | — | — |

擁有絕佳景致的天然溫泉「向日葵之湯」

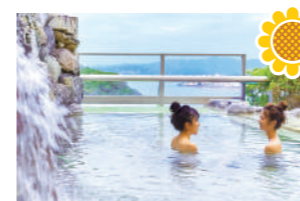

向日葵之湯

伊勢志摩溫泉 志摩西班牙村
「向日葵之湯」屬於鹼性單純溫泉，在此泡湯不僅能一覽伊勢之浦的壯麗美景，肌膚也會變得光滑細緻。從露天浴池還能欣賞絕美的日落景觀。

感受西班牙熱情洋溢和親切笑容的精彩活動



比利牛斯山脈垂直式雲霄飛車



佛朗明哥舞蹈秀

飯店透過連結出入口直通相鄰的主題公園「西班牙公園 (PARQUE ESPAÑA)」，園內擁有多樣化的遊樂設施、華麗的遊行表演，以及正宗的佛朗明哥舞等精彩活動，絕對不容錯過。

志摩西班牙村
*詳細資訊請參考 P11。



透過英虞灣美景和優質天然溫泉療癒身心

伊勢志摩溫泉「朝風之湯・夕風之湯」是寶島首次引進源泉的天然溫泉，具有優異的保溫效果，水質濃稠柔滑。從庭園露天溫泉可以近距離觀賞海景，彷彿觸手可及。此外，溫泉各處還鑲嵌了英虞灣的「珍珠」，饒富趣味。



庭園露天溫泉 (夕風之湯)



庭園露天溫泉 (朝風之湯)

在早晨、中午、黃昏和夜晚將呈現各具特色的不同美景。



觀景大浴場



奢華展現海鮮美味的華麗會席料理

晚餐提供以四季食材精美擺盤的會席料理。主要以伊勢龍蝦和鮑魚等豪華海鮮為主，每道菜皆獨具匠心，為您獻上精緻的服務。



料理 (示意圖)



(示意圖)

旅館內的推薦景點



華陽樓大廳 & 觀景庭園
可全方位眺望英虞灣的觀景景點。

星際保齡球場 (ASTROBALL)
設有令人懷念的復古保齡球場。



會場種類多元豐富 協助舉辦宴會、研討會等各類活動

各式大小的宴會廳、會議中心和會議室種類齊全，能根據會議、研討會以及立食宴會等不同聚會形式提供專業協助。同時亦能根據各個場景調整會場佈置，以滿足客戶需求。



華陽廳 (KAYO NO MA)

擁有 600 m² 的寬敞場地適合用於研討會、講座及婚宴等派對，並提供多樣靈活的佈置方式。



寶生廳 (HOJO NO MA)

附設舞台的大宴會廳，面積相當於約 600 張榻榻米。最多可容納 360 人，是伊勢志摩地區規模最大的宴會場地，且可靈活分隔使用。



小宴會廳「萬良 (MANRYO)」

可容納 10 人以上的小宴會廳。另外也設有其他小宴會廳，提供傳統御膳形式以及桌椅形式佈置，能根據不同需求靈活運用。

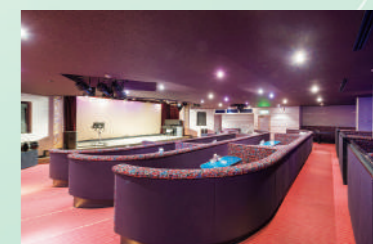

貴賓室「煌 (KIRAMEKI)」

貴賓室「煌 (KIRAMEKI)」設有劇院式座位和舞台，營造熱鬧歡愉的氛圍。可容納多達 80 人，非常適合用於二次聚會等場合。

Kashikojima Hojoen

賢島寶生苑



英虞灣海景一覽無遺的日式度假勝地

旅館內部寬敞舒適，充滿日式風情。設有餐廳、休息室，設施豐富完善，魅力無窮。在英虞灣隨時間流轉而展現的迷人景色中，您將渡過一段優雅愜意的時光。



- 客房總數 / 165 間 ■ 最大容納人數 / 754 人
- 可停車數 / 120 台 (免費) (備有 4 座電動車充電設施)
- 交通資訊 / 電車... 從近鐵賢島站徒步約 7 分鐘 (備有免費接駁巴士) 自駕車... 從伊勢自動車道鳥羽南・伊勢西 I.C. 約 40 分鐘

以設計獨特且擁有絕佳景觀的客房提供精緻款待

「華陽」(KAYO) 和「燦陽」(SANYO) 的所有客房，都能讓您盡情欣賞英虞灣的美麗景致。此外，在華陽樓的高樓層中亦設有提供更高等級客房陳設與服務的樓層。其中最引以為傲的是位於頂樓、海拔 35m 的海景露天溫泉客房。



華陽樓套房樓層「翠景」和洋式客房 (附設露天溫泉)



燦陽樓標準樓層純日式客房 (8 ~ 10 畳)



華陽樓高級樓層「藍景」純日式客房 (12.5 畳)

| 會場名稱 | 面積 (m ²) | 天花板高度 (m) | 可容納人數 (人) ※部分會場無設定。 | | | | | | |
|-------------------------|----------------------|-----------|---------------------|-----|-----|-------|-------|------|------|
| | | | 會議會場 | | | 聚會會場 | | | |
| | | | 劇院式 | 教室式 | 口字式 | 立食自助餐 | 坐席自助餐 | 正式晚宴 | 日式宴會 |
| 寶生廳 (HOJO NO MA, 可分隔) | 600 畳 | — | — | — | — | — | — | — | 360 |
| 美崎廳 (MISAKI NO MA, 可分隔) | 200 畳 | — | — | — | — | — | — | — | 120 |
| 華陽廳 (KAYO NO MA, 可分隔) | 600 | 4.2 | 600 | 360 | 100 | 400 | 250 | 250 | — |
| 小宴會廳「萬良 (MANRYO)」 | 31.5 畳 | — | — | — | — | — | — | — | 18 |
| 瑪格麗特 (MARGARET, 可分隔) | 166 | 3.0 | 120 | 60 | 48 | — | — | — | — |
| 橄欖 (OLIVE) | 39 | 2.8 | 30 | — | 24 | — | — | — | — |
| 三色堇 (PANSY) | 37 | | 30 | — | 24 | — | — | — | — |
| 槲寄生 (QUINCE) | 37 | | 30 | — | 24 | — | — | — | — |
| 玫瑰 (ROSE) | 37 | | 30 | — | 24 | — | — | — | — |

※正式餐宴的料理為日本料理。 ※寶生間、美崎間僅供日式宴會使用。 ※另設有 9 間小型宴會廳，可供 10~20 人使用。
※瑪格麗特、橄欖、三色堇、槲寄生、玫瑰為會議室。 ※橄欖、三色堇、槲寄生、玫瑰可合併使用。



傳承歷史與傳統的豪華度假村

飯店坐落在英虞灣的高台上，可一望日本著名的台灣式海岸美景。承載「伊勢志摩迎賓館」之名，擁有悠久的歷史。這裡也是「2016年 G7 伊勢志摩高峰會」的主要會場，各國領袖在此共度寶貴時光。



經典館

- 客房總數 / 112 間
- 最大容納人數 / 224 人
- 可停車數 / 66 台 (免費)
- 交通資訊 / 電車... 從近鐵賢島站徒步約 5 分鐘 (搭乘免費接駁巴士約 2 分鐘)
- 自駕車... 從伊勢自動車道伊勢西 I.C. 約 40 分鐘

本飯店於 1951 年開業，是戰後首家純西式飯店，曾接待過包括皇室在內的日本國內外貴賓。經典館「The Classic」重視「與伊勢志摩自然環境的和諧」。室內氛圍莊重典雅，讓人倍感舒適安寧。

在溫馨的客房中享受寧靜祥和的住宿體驗

客房的室內擺設溫馨迷人，和英虞灣美景融相映成趣，整體設計以伊勢志摩的自然環境為中心主題。館內設有多樣房型，展現經典的風格魅力。



外交大使套房 (57 m²)

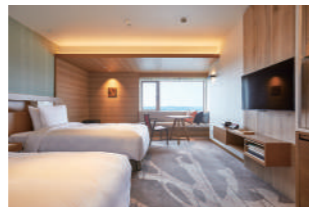

尊榮雙床房 (36 m²)

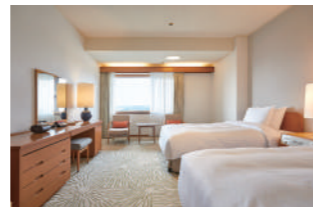

舒適雙床房 (28 m²)

世代延續的傳統。 「海洋珍味法國料理」

在餐廳「La Mer the Classic」，能享用到被譽為飯店代表作的傳統「海洋珍味法國料理」。使用鮑魚、伊勢龍蝦烹調而成的名菜歷久彌新，深受人們喜愛。



料理照片 (示意圖)



餐廳「La Mer the Classic」(店內示意圖)



餐廳內的「和光 (WAKO)」提供包廂，適合 20 至 40 人使用。



店內展示著藤田嗣治的名畫《野遊》。

在房客專屬貴賓室中渡過豐富多彩的時光

從貴賓室能一覽英虞灣的美麗景致，所有入住房客均可使用。房客除了可以享用自助式點心和飲料之外，也可以利用附設的閱覽室和視聽室。



經典館 貴賓室 (左為閱覽室，右為露臺)



無論紀念宴會或商務活動皆可應對

大宴會廳「珍珠廳」(SHINJYU) 能根據不同用途靈活調整，適用於研討會、會議、派對或典禮等場合。另有附設舞臺的 3 個宴會廳「真」、「善」、「美」，亦可供各類活動使用。



珍珠廳 (SHINJYU)



會議形式



| 會場名稱 | 面積 (m ²) | 天花板高度 (m) | 可容納人數 (人) ※部分會場無設定。 | | | | | | |
|---------------|----------------------|-----------|---------------------|-----|-----|-------|-------|------|------|
| | | | 會議會場 | | | 聚會會場 | | | |
| | | | 劇院式 | 教室式 | 口字式 | 立食自助餐 | 坐席自助餐 | 正式晚宴 | 日式宴會 |
| 珍珠廳 (SHINJYU) | 555.1 | 4.2 | 750 | 252 | — | 300 | — | 224 | — |
| (真) | 234.8 | | 300 | 112 | — | 120 | — | 96 | — |
| (善) | 167.4 | | 156 | 54 | — | 70 | — | 64 | — |
| (美) | 152.9 | | 156 | 54 | — | 70 | — | 64 | — |



灣景套房

- 客房總數 / 50 間 ■最大容納人數 / 100 人
- 可停車數 / 49 台 (免費)
- 交通資訊 / 電車...從近鐵賢島站徒步約 10 分鐘 (搭乘接駁車約 3 分鐘 需預約)
自駕車...從伊勢自動車道伊勢西 I.C. 約 40 分鐘

在漂浮著真珠養殖筏的英虞灣中，佇立著這座成年人專屬的奢華套房。
所有客房面積皆超過 100 ㎡，並搭配精心挑選的家具擺設，打造賓至如歸的舒適空間，帶來極致的放鬆體驗。

結合日本傳統之美及摩登設計的灣景套房

客房內設有景觀陽台，可感受伊勢志摩國立公園豐饒自然風光。室內家具陳設精緻講究，營造舒適愜意的休憩空間。另備有可供 3 人入住的「FUTON」套房。



轉角套房 (110 ㎡)

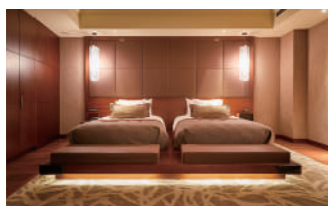

高級套房 (100 ㎡)

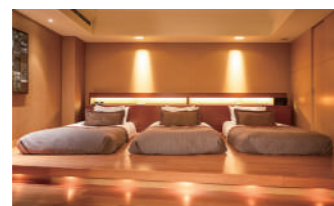

柔被套房 (100 ㎡)

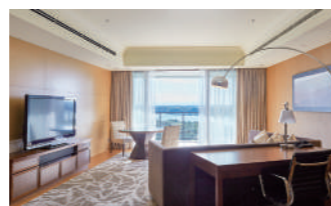

客廳 高級套房·柔被套房皆相同

在全景中展現絕美景致。讓人忘懷時間流逝的貴賓室

位於頂樓的貴賓室僅供入住房客使用。房客可以在此享用自助式點心和飲料。貴賓室直通的頂樓花園，曾是各國首腦在 G7 伊勢志摩高峰會期間合影的場所。



灣景套房 貴賓室

適合私人聚會的小宴會廳

3 個小宴會廳「萩 (HAGI)」、「椿 (TSUBAKI)」和「楓 (KAEDE)」適合人數較少的會議或餐會等各類需求，是舉辦私人聚會的理想空間，值得推薦。



多功能廳



正式餐宴示意圖



會議示意圖

| 會場名稱 (多功能廳) | 面積 (㎡) | 天花板高度 (m) | 可容納人數 (人) ※部分會場無設定。 | | | | | | |
|----------------|-----------|--------------|---------------------|-----|-----|-------|-------|------|------|
| | | | 會議會場 | | | 聚會會場 | | | |
| | | | 劇院式 | 教室式 | 口字式 | 立食自助餐 | 坐席自助餐 | 正式餐宴 | 日式餐會 |
| 萩 (HAGI) | 60.7 | 2.6 | 60 | 16 | — | 24 | — | 24 | — |
| 椿 (TSUBAKI) | 52.7 | | 40 | 12 | — | 20 | — | 20 | — |
| 楓 (KAEDE) | 60.7 | | 60 | 16 | — | 24 | — | 20 | — |

體驗以三重縣食材為焦點的「伊勢志摩美食藝術」

在法國餐廳「La Mer」，提供總廚精心創作的「海洋珍味法國料理」。而富含當季食材的日本料理則可在「濱木綿」品味享用。



法國料理餐廳「La Mer」(店內示意圖)



料理照片 (示意圖)



日本料理「濱木綿 (Hamayu)」(店內示意圖)



料理照片 (示意圖)

入住房客專屬的活動豐富多樣

從早晨的放鬆瑜伽、英虞灣遊船，到由導遊帶領的賢島夜空觀星會，入住房客皆可參加多樣化的室內外活動，享受豐富而充實的體驗。

※經典館、灣景套房的活動內容皆相同



伊勢志摩英虞灣郵輪



放鬆瑜伽



夜空觀星會



伊勢型紙染製體驗

※另提供其他多種精采體驗活動。



俱樂部

俱樂部是一棟傳承志摩觀光酒店開業時風貌的歷史建築，館內設有介紹飯店歷史的展示區，以及至今仍保持原貌的茶室、2 間餐廳和會議室。周圍環繞著廣闊的草坪庭園，G7 首腦曾以俱樂部作為背景合影留念，是值得拍照的絕佳景點。

在歷史悠久的建築中享受美食與下午茶

咖啡與紅酒吧「Lien」保留了開業初期的原始梁柱和照明裝飾，在此您可以一邊欣賞庭園美景，一邊享用咖啡與美食。而在鐵板燒餐廳「山吹」(Yamabuki)，主廚將在您眼前烹調當季的山珍海味。



咖啡與紅酒吧「Lien」(店內示意圖)



鐵板燒餐廳「山吹」(示意圖)

伊勢志摩高峰會展覽館・拍照景點

在「俱樂部」2 樓大廳展示了高峰會會議時使用的桌子、各國首腦的簽名，以及記錄當時情景的照片展示板等，供訪客自由參觀。



設有 2 間會議室 可眺望陽光普照的翠綠庭園



紫藤花廳

| 會場名稱 | 面積 (㎡) | 天花板高度 (m) | 可容納人數 (人) ※部分會場無設定。 | | | | | | |
|--------------|-----------|--------------|---------------------|-----|-----|-------|-------|------|------|
| | | | 會議會場 | | | 聚會會場 | | | |
| | | | 劇院式 | 教室式 | 口字式 | 立食自助餐 | 坐席自助餐 | 正式餐宴 | 日式餐會 |
| 紫藤花廳 (FUJI) | 74 | 2.4 | 24 | 24 | — | — | — | 20 | — |
| 櫻花廳 (SAKURA) | 40 | | 12 | 12 | — | — | — | 8 | — |



Miyako Resort Shima Bayside Terrace

志摩海灘 都度假酒店



充滿異國情調，洋溢度假氛圍的海濱飯店

採用西班牙風格建築，英虞灣盡收眼底，打造奢華的室內空間。
在這裡能忘卻忙碌的日常和時間，徹底放鬆身心，彷彿置身於海外度假勝地。

- 客房總數 / 108 間
- 最大容納人數 / 360 人
- 可停車數 / 60 台 (免費)
- 交通資訊 / 電車...從近鐵買島站搭車約 7 分鐘 (備有免費接駁巴士)
- 自駕車...從伊勢自動車道伊勢西 I.C. 約 40 分鐘

感受海風輕拂的多元化特色客房

所有的時尚主題房皆附設露臺，打開窗戶即可欣賞如畫般的景致。每間客房各具特色，濱海客房可俯瞰璀璨奪目的英虞灣和清澈泳池；花園翼樓的客房四季花草芬芳。這些富有個性的客房將讓您感受伊勢志摩多采多姿的自然風貌。

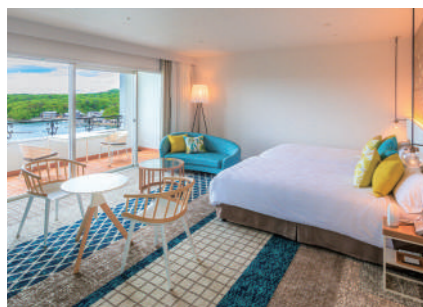

高級雙床雙人房 (40.5 m²)



花園翼樓 花園雙床雙人房 (40.5 m²)

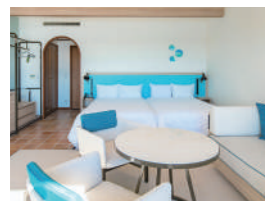

濱海翼樓 濱海雙床雙人房 (40.5 m²)



濱海翼樓 套房 (87.0 m²)

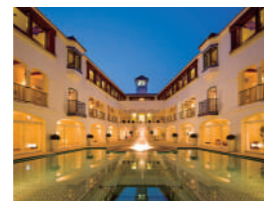

濱海庭院

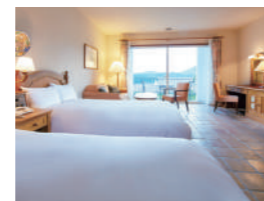

別墅 (85.0 m²)



別墅外觀

※除了以上客房之外，另有 2 間寵物房以及 3 間豪華雙床雙人房。

能品嚐高級法式料理和日式會席料理

南歐風格的法國料理巧妙運用當季食材，而日式會席料理則結合多種海鮮和時令蔬菜。這兩種美味均堅持選用伊勢志摩的在地新鮮食材，為您帶來無與倫比的美食饗宴。



法國料理 (示意圖)



日式會席料理 (示意圖)

泳池旁的燒烤餐廳。
根據日程和人數可提供包場服務。
(季節性營業，需洽詢)



休閒餐廳「Libera」(示意圖)



從任何角度都能捕捉到如畫美景的渡假空間

飯店採用陽光灑落的白色牆面和西班牙橙色瓦片，呈現西班牙「太陽海岸」的迷人風情。在寬敞的場地內，設有花園庭院和咖啡露臺，為賓客打造充實的成人渡假生活。



網球場



盡情感受自然活力的體驗活動



飯店緊鄰近鐵買島鄉村俱樂部。非常推薦您將高爾夫納入行程。在培訓或會議結束的翌日體驗揮桿的樂趣。

※詳情請參考 P10

從私人聚會到商務活動 滿足多元需求的舒適空間

無論是培訓、餐會、婚或是各種研討會，飯店提供適合的場地滿足各類需求。以白色為主調的宜人空間適合異地會議。我們將根據活動目的，協助您度過充實且有意義的時光。

親睦會可選在擁有英虞灣 海景的法式餐廳舉辦

主廚精心烹製的南歐風格法國料理，採用當季新鮮食材，帶來美味的享受，讓您度過一段歡樂愉快的交流時光。



法國餐廳「黃金時刻 (h d'or)」



彩虹 (ARC-EN-CIEL) 正式餐宴形式



彩虹 (ARC-EN-CIEL) 教室形式



會議室

宴會廳「彩虹 (ARC-EN-CIEL)」

可作為會議、洽談會等商務交流的場地。此外也能包場作為宴會會場，靈活應對多元需求。

| 會場名稱 | 面積 (m ²) | 天花板高度 (m) | 可容納人數 (人) ※部分會場無設定。 | | | | | | |
|------------------|----------------------|-----------|---------------------|-----|-----|-------|-------|------|------|
| | | | 會議會場 | | | 聚會會場 | | | |
| | | | 劇院式 | 教室式 | 口字式 | 立食自助餐 | 坐席自助餐 | 正式餐宴 | 日式宴會 |
| 彩虹 (ARC-EN-CIEL) | 140 | 2.8 | 60 | 60 | 42 | 60 | 40 | 60 | — |
| 會議室 | 47.3 | 2.6 | 30 | 20 | 20 | — | — | — | — |



在天然溫泉和豐富的自然景致中放鬆身心

透過伊勢志摩溫泉「登茂山之湯」和娛樂泳池，可以享受水的療癒魅力。此外，沿著飯店延伸的步道漫步，您將發現絕佳的觀景點，可以盡情欣賞英虞灣的壯麗全景，讓身心徹底舒暢。設施內亦設有「天文館」，配備直徑 50 公分的專業大型天文望遠鏡，能讓賓客盡情體驗觀測志摩星空的樂趣。



登茂山之湯



室內泳池「水之殿堂 (Aquapalace)」

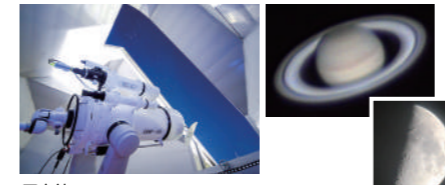

天文館



岬角步道



晚餐盡享大海的恩惠贈禮

晚餐可選擇以伊勢龍蝦和鮑魚等豐盛海洋珍品為主的「會席料理」，感受大海的恩惠。此外，您還可以選擇「日式・西式・中式自助餐」，品嚐海鮮、地方料理和牛排等 40 多種美味佳餚。



會席料理 (示意圖)



自助餐 (示意圖)

Miyako Resort Okushima Aqua Forest

奧志摩水森 都度假酒店



感受大自然的療癒，盡享獨特的放鬆時光

英虞灣環繞的這座「樂園」綠意盎然，能讓人遠離日常壓力，享受休閒時光。大海、森林和滿天星空交織，飯店與大自然融為一體，給予身心靈全面滋養。

- 客房總數 / 127 間
- 最大容納人數 / 352 人
- 可停台數 / 230 台 (免費)
- 交通資訊 / 電車...從近鐵賢島站搭車約 25 分鐘 (備有免費接駁巴士)
- 自駕車...從伊勢自動車道伊勢西 I.C. 約 60 分鐘

可依不同場景挑選客房是飯店的獨特魅力

客房可依需求選擇飯店大樓、森林小屋或寵物小屋。飯店大樓提供 9 種不同類型的客房，皆可欣賞英虞灣海景，而複式套房和日西式混合房特別適合家庭入住。森林小屋和能與愛犬入住的寵物小屋則提供靜謐的私人空間。



標準雙床雙人房 (37 m²)

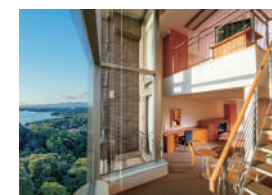

複式套房 (58 m²)

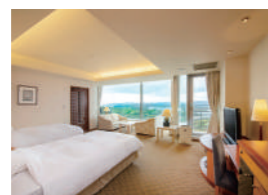

豪華雙床雙人房 (47 m²)



日式客房 (10 畳)



日西式混合房 (66 m²)

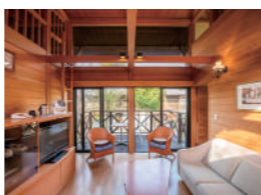

小屋 (60 m²)

設有 3 個可依需求靈活運用的宴會廳

除了設有渡假飯店中最大規模的大宴會廳外，還有可分隔使用的中型宴會廳，適合小型活動需求，並備有西式和日式房間。飯店設備完善，無論是各種研討會、派對，或是家庭聚餐等小型團體活動，都能提供令人滿意的服務。

櫻花廳 (SAKURA NO MA)

這座多功能大宴會廳設有專用大廳和專用電梯，適合舉辦從派對到講座等各類活動。場地可依需求提供階梯座位配置。



階梯座位形式

志摩廳 (SHIMA NO MA)

這座西式宴會廳適用於各種研討會和培訓，可滿足小型聚餐至最多 40 人的需求。分隔使用會場時，可確保場地區域面積在 80 m² 以上。

桂廳 (KATSURA NO MA)

賓客能在此日式傳統宴會廳獨有的寧靜空間中，享受歡樂的宴會時光。將場地劃分為「桂」、「楓」、「桐」3 個區域後，可作為小型宴會廳使用，有小孩同行的家庭也能安心參與聚會。



| 會場名稱 | 面積 (m ²) | 天花板高度 (m) | 可容納人數 (人)※部分會場無設定。 | | | | | | | |
|-------------------------------|----------------------|-----------|--------------------|-----|-----|-------|-------|------|------|--|
| | | | 會議會場 | | | 聚會會場 | | | | |
| | | | 劇院式 | 教室式 | 口字式 | 立食自助餐 | 坐席自助餐 | 正式晚宴 | 日式宴會 | |
| 櫻花廳 (SAKURA NO MA, 全室) (※1) | 398 | 4.5 | 374 | 222 | 68 | 180 | 120 | 120 | — | |
| 櫻花 (東) 附設舞台 (1/2 室) | 196 | | 176 | 60 | 42 | 80 | 60 | 64 | — | |
| 櫻花 (西) (1/2 室) | 196 | | 176 | 60 | 42 | 80 | 60 | 64 | — | |
| 志摩廳 (SHIMA NO MA, 全室) | 167 | 2.7 | 144 | 56 | 36 | 80 | 40 | 64 | — | |
| 志摩 (東) (1/2 室) | 79 | | 64 | 24 | 24 | 40 | 20 | 32 | — | |
| 志摩 (西) (1/2 室) | 88 | | 64 | 24 | 24 | 40 | 20 | 32 | — | |
| 桂廳 (KATSURA NO MA, 日式聚會會場 全室) | 84 畳 | 2.4 | — | — | 28 | — | — | — | 72 | |
| 桂 (KATSURA, 1/3 室) | 28 畳 | | — | — | 16 | — | — | — | 24 | |
| 楓 (KAEDE, 1/3 室) | 28 畳 | | — | — | 16 | — | — | — | 24 | |
| 桐 (KIRI, 1/3 室) | 28 畳 | | — | — | 16 | — | — | — | 24 | |

※1:「櫻花廳」可採用階梯座位椅形式，最多容納 162 人。

伊勢志摩 四季風情詩

| | | | | | | | | | | | | |
|---|---|---|---|---|---|---|---|----|----|----|---|---|
| 月 | 3 | 4 | 5 | 6 | 7 | 8 | 9 | 10 | 11 | 12 | 1 | 2 |
| | 春 | 春 | 春 | 夏 | 夏 | 夏 | 秋 | 秋 | 秋 | 冬 | 冬 | 冬 |

當季食材

鮑魚 (鳥羽・志摩)  海女潛水捕獲的鮑魚是春夏的珍味佳餚。到了秋冬，則有正宗的伊勢龍蝦、在的矢灣養殖的高品質的**的矢牡蠣**，以及在安乘漁港捕撈的天然虎河豚和**安乘河豚**。這些都是三重縣的優質特產。

伊勢龍蝦 (鳥羽・志摩) 



的矢牡蠣 (志摩) 



安乘河豚 (志摩) 

花・體驗

宮川櫻 (伊勢)  位於「國道休息站 伊勢志摩」後方區域。花田隨季節變化色彩繽紛，邀您悠然漫步其中。

御座白濱 海水浴場 (志摩)  位於志摩半島尖端的御座白濱擁有淺灘且透明度高的海水，並以其迷人的白色沙灘而知名。位於東邊的國府白濱是遠近馳名的熱門衝浪地點，吸引許多衝浪愛好者前來挑戰。

五十鈴川的櫻花 (伊勢)  探草莓 (伊勢・志摩) 

志摩市觀光農園 (志摩)  向日葵・掃帚草  波斯菊・火紅掃帚草 

祭典・活動

6月  ● **伊勢龍蝦祭 (志摩)** 在「伊勢龍蝦鎮」—濱島町於每年6月的第1個星期六舉行。蝦舞和伊勢龍蝦神轎是備受注目的焦點。

7月  ● **發潮祭 (志摩)** 這是一場於每年7月舉行的獨特祭典。參加者首先搭船前往大島，為航海安全與漁獲豐收祈禱，隨後返回和具漁港，展開船隻之間互潑海水的熱鬧活動。

9月  ● **草鞋祭 (志摩)** 在大町波切於9月舉行的傳統活動。相傳為了驅逐巨人，居民製作巨大的草鞋並將其放入海中祈福。

9月  ● **安乘人偶戲 (志摩)** 安乘神社祭典儀式中的人偶戲，是獻奉至今的傳統藝術。每個人偶由3人操作，於每年9月中旬上演。

伊勢志摩的家鄉菜&特產美味

志摩市觀光農園  點綴廣闊坡地的四季繽紛花海。在伊勢志摩國道休息站後方的緩坡上，隨季節變化種植了各式花卉。園區於花季期間對外開放，春季為粉蝶花，夏季則有向日葵和掃帚草；秋季可欣賞滿滿盛開的波斯菊及轉為火紅的掃帚草。

JA 伊勢 / 長澤農場  碩大鮮紅的志摩產草莓採摘體驗。志摩市特產草莓「Red Pearl (紅珍珠)」果粒大、酸甜適中，果肉由外至內皆呈現鮮紅色，為其特色之一。市內的JA 伊勢・長澤農場提供無障礙採摘環境，讓旅客能安心體驗採摘的樂趣。

南張哈密瓜川口農場  香甜可口的哈密瓜主題咖啡館。位於志摩市濱島町的川口農場，採一株一果的栽培方式，在溫室內細心培育南張哈密瓜。園內設有咖啡館，全年皆可品嚐當地特產香甜哈密瓜。

Toba Seaside Hotel 鳥羽海濱溫泉飯店



- 客房總數 / 206 間
- 最大容納人數 / 1,095 人
- 可停車數 / 一般汽車 200 台，大型巴士 30 台 (免費)
- 交通資訊 / 電車...從近鐵・JR 鳥羽站搭乘免費接駁巴士約 10 分鐘
- 自駕車...從伊勢自動車道伊勢 I.C. 約 20 分鐘

欣賞鳥羽灣美景的同時，盡情享受溫泉巡禮

這間渡假飯店依傍波濤平靜的鳥羽灣，地理位置優越，「溫泉巡禮」是其魅力所在。館內設有 3 處溫浴設施，皆使用以護膚效果聞名的神原溫泉「七樂之湯」。

以 12 種風格迥異的客房精心接待賓客

飯店擁有超過 200 間客房，包括可欣賞鳥羽灣的全景的觀景房、附設露天溫泉的豪華房，以及傳統的日式客房等。每間客房各具特色，您可以根據旅遊方式自由挑選。



汀館 一般客房 望館 貴賓房

3 處溫泉設施各具獨特風情

飯店設有 3 處別具風情的溫泉設施：可眺望鳥羽灣全景的露天溫泉「風見之湯」、有水療設施的「汀之湯」，以及離海灣最近的露天溫泉「岬之湯」。

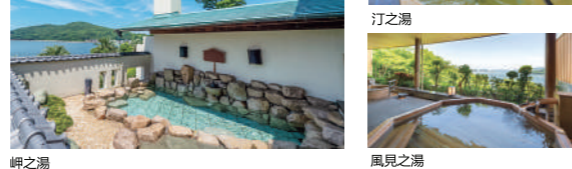

岬之湯 汀之湯 風見之湯

晚餐可選擇自助餐或會席料理

晚餐有兩種方案可供挑選：「詩季自助餐」以海鮮菜餚為主，約有 50 種日式西式料理；「詩季會席料理」使用三重縣特產伊勢龍蝦、鮑魚和松阪牛精心烹製而成。



會席料理 (示意圖)

多樣化的活動項目

飯店的室內外設有豐富的活動設施，包括游泳池 (夏季限定)、草地高爾夫、高爾夫模擬體驗等，適合家庭或團體一起同樂。



高爾夫模擬體驗 草地高爾夫

根據需求提供適合的宴會廳和會議室

除了最多可容納 540 人的大宴會廳外，還提供 12 個不同規模的宴會廳、會議廳、特別會議室，靈活應對各種場合。



珍珠 濱海廳 吉月

| 會場名稱 | 面積 (m ²) | 天花板高度 (m) | 可容納人數 (人) *部分會場無設定。 | | | | | | | |
|-----------------------------|----------------------|-----------|---------------------|-----|-----|-------|-------|------|------|--|
| | | | 會議會場 | | | | 聚會會場 | | | |
| | | | 劇院式 | 教室式 | 口字式 | 立食自助餐 | 坐席自助餐 | 正式晚宴 | 日式宴會 | |
| 濱海廳 (SEASIDE HALL, 可分為 4 區) | 510 | 5.5 | 600 | 400 | 100 | 300 | 200 | 200 | — | |
| 黑潮 (KUROSHIO, 可分為 2 區) | 300 | 3.0 | 200 | 130 | 80 | — | — | — | — | |
| 慶祥 (KEISHO, 可分為 3 區) | 260 | 3.0 | 150 | 120 | 70 | 100 | 100 | 100 | 130 | |
| 金蘭廳 (KINRAN NO MA, 可分為 2 區) | 82 | 2.6 | 50 | 30 | 28 | — | — | — | — | |
| 三島 (MITSUSHIMA) | 34 | 3.0 | — | — | 20 | — | — | — | — | |
| 珍珠 (SHINJU, 可分為 3 區) | 400 量 | 3.4 | — | — | — | — | — | — | 450 | |



Sanco Inn Isehi Ekimae 三交旅館 伊勢市站前



- 總客房數 / 本館 128 間，別館 37 間
- 容納人數 / 426 人
- 停車位數 / 本館 12 台 (每晚 1,000 日圓)，別館 MiralSE 合作停車場 (24 小時 800 日圓)
- 交通資訊 / 電車...近鐵・JR 伊勢市站步行約 2 分鐘 自駕車...從伊勢自動車道伊勢西 I.C. 前往約 7 分鐘

緊鄰伊勢市站，前往伊勢參拜輕鬆方便，是理想的舒適住宿選擇

座落於近鐵・JR 伊勢市站步行即達的絕佳地點，可選擇風格各異的本館或別館入住，享受優雅舒適的住宿時光。

「本館」~ 四季之湯 ~

從車站步行 2 分鐘即達。參拜伊勢神宮或觀光景點輕鬆方便

便利的交通位置與寬敞的大浴場是住宿的一大魅力。館內設有人工光石溫泉「四季之湯」，富含對肌膚溫和的天然成分，讓旅客在泡湯時能輕鬆舒緩疲勞。客房內配備美國舒達 (Serta) 床墊及羽絨被，為夜晚帶來舒適放鬆的睡眠體驗。



「別館」Grande

全館客房皆為雙床房型，備有更高等級的優雅空間

所有客房皆為雙床房，並採用浴室與廁所分離設計，營造優雅舒適的休憩空間。館內設有空中貴賓室，房客可在享用點心及飲品的同時，一覽伊勢市區景致。此外，飯店在早餐時段亦提供免費服務，讓房客能品嚐由伊勢熱門麵包店新鮮供應的美味可頌。





近鐵電車相關指南

大阪、京都、奈良、名古屋等近畿、東海的主要城市透過近鐵電車和伊勢志摩相互連結。近鐵特急為您帶來快速且舒適的伊勢志摩之旅。此外，在名古屋和京都皆可直通新幹線，經由阪神線從神戶方向的換乘也相當便捷。

觀光特急「Shimakaze」



享受極致舒適，啟程前往伊勢志摩

觀光特急精心打造的空間和服務，讓乘車成為一種享受。在抵達目的地之前，專屬隨車服務人員將誠心款待全體乘客。



高級座席

座位為3排配置，採用前後間隔寬敞的豪華設計。真皮座椅讓您如同坐在沙發般舒適，盡享放鬆時刻。



咖啡廳車廂

乘客能在欣賞窗外景色的同時，品嚐沿線的特色美食。

團體座車廂

車廂內設有桌子，是適合團體旅行的休閒空間。



沙龍座席 (4 ~ 6人)



日式包廂 (3 ~ 4人)



西式包廂 (3 ~ 4人)

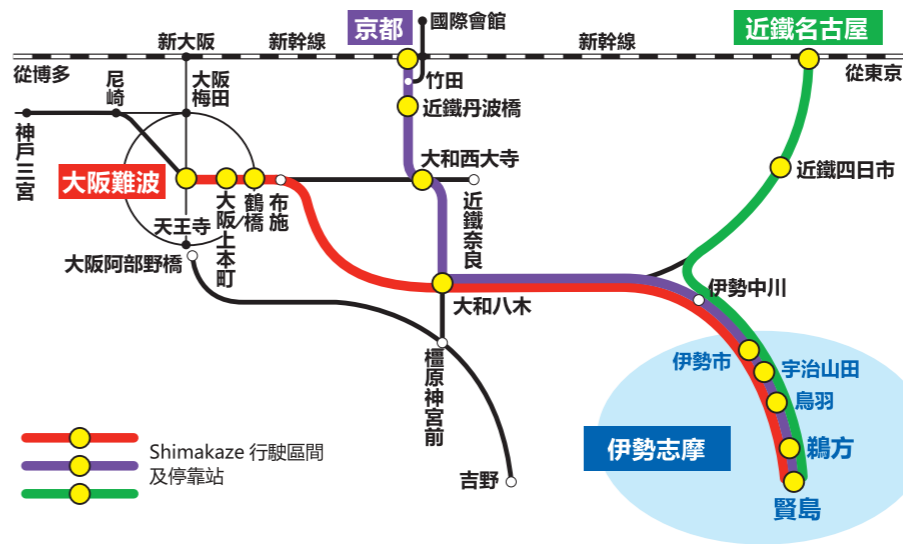
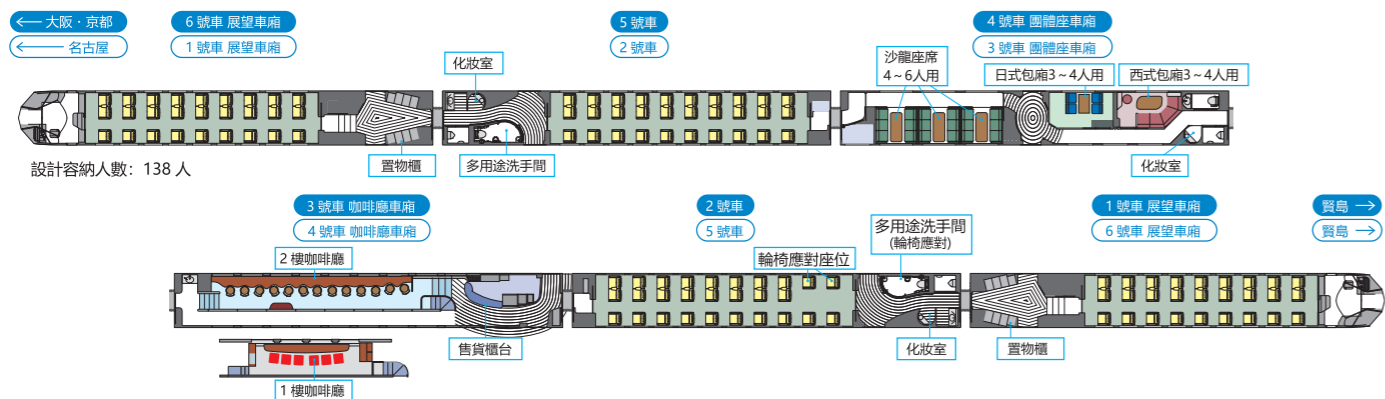

從大阪難波
至伊勢市約 1 小時 40 分鐘
至鳥羽約 1 小時 50 分鐘
至賢島約 2 小時 25 分鐘

從京都
至伊勢市約 2 小時 05 分鐘
至鳥羽約 2 小時 20 分鐘
至賢島約 2 小時 45 分鐘

從近鐵名古屋
至伊勢市約 1 小時 20 分鐘
至鳥羽約 1 小時 35 分鐘
至賢島約 2 小時 05 分鐘

從賢島
至鳥羽約 30 分鐘
至伊勢市約 45 分鐘

運行日 大阪起訖：原則上除週星期二外每日行駛 京都起訖：原則上除星期三外每日行駛 名古屋起訖：原則上除星期四外每日運行

連結名古屋與伊勢志摩的全新觀光列車

移動餐廳列車 [Les Saveurs 志摩]

以「美食引領的優雅鐵道之旅」為理念，這輛移動餐廳列車預計於2026年秋季在近鐵名古屋站與賢島站之間開始運行。...



前往伊勢志摩的 優惠車票

若要暢遊伊勢志摩的觀光景點 4天內有效

伊勢・鳥羽・志摩超級通票 數位版 Mawaryanse



連結伊勢神宮內宮與志摩地區、無須轉乘的直達接駁巴士

珍珠穿梭巴士 (Pearl Shuttle)

Table with 2 main sections: 志摩地區→伊勢神宮 內宮 and 伊勢神宮 內宮→志摩地區. Includes departure times and destinations.



內宮出發的乘車地點 內宮前 (宇治橋前圓環內) 詳情請參閱珍珠穿梭巴士 (Pearl Shuttle) 官方網站。

